

MAPA Z PROJEKTEM PODZIAŁU NIERUCHOMOŚCI

Skala 1:1000

Adres nieruchomości		Międzyziesie	
Jednostka	nazwa	Rogoźno	
evidencyjna	identyfikator	301602_5	
obręb	nazwa	STUDZIENIEC	
evidencyjny	identyfikator	0017	
Numer arkusza mapy		1	
Oznaczenie nieruchomości	numer działki	218	
	numer KW	PO10/00028487/2	
Oznaczenie kancelaryjne zgłoszenia pracy geodezyjnej [OKZ/IJZP]		GK.6640.100.2024	
Nazwa układu prostokątnych płaskich współrzędnych	wysokości	PL-2000 (strefa 6)	
Data wykonania mapy		PL-EVRF2007-NH 2024-03-06	

Imię i nazwisko,
nr świadectwa
nadania
uprawnień
geodety, który
sporządził mapę
oraz jego podpis



Cyfrowo podpisana przez
Szymon Konicki
Data: środa, 6 marzec 2024
12:59:10
DNI: C=PL, O=Asseco Data
Systemy S.A., CN=Certum QCA
2017, email=S.Konicki@certum.pl
OID.3.5.4.97=VATPL-5170359458

Geodeta uprawniony Szymon Konicki
Świadectwo GGK 23426; Zakres: 1, 2

Szymon Konicki Usługi Geodezyjne
Ul. Kasprowicza 9, 62-100 Wągrowiec
geodeta.konicki@gmail.com
NIP 766 198 66 51, REGON 388609393

Projekt podziału sporządzono na podstawie
postanowienia nr GN.6831.13.2024.IB z dnia
28.02.2024 r.

WYKAZ ZMIAN GRUNTOWYCH			
stan dotychczasowy			
Nomenklatura prawna	Nr działki	użytek	Pow. użytku
PO10/00028487/2	218	RV	2,0358
		RVI	1,9133
		suma pow.:	3,9491
dane ustalone w wyniku wykonanych prac			
Nomenklatura prawna	Nr dz. proj.	użytek	Pow. użytku
PO10/00028487/2	218/1	RV	0,2476
	218/2	RVI	0,0503
	218/3	RV	0,2777
	218/4	RVI	0,6280
	218/5	RV	0,3135
		RVI	0,6210
		suma pow.:	3,9491

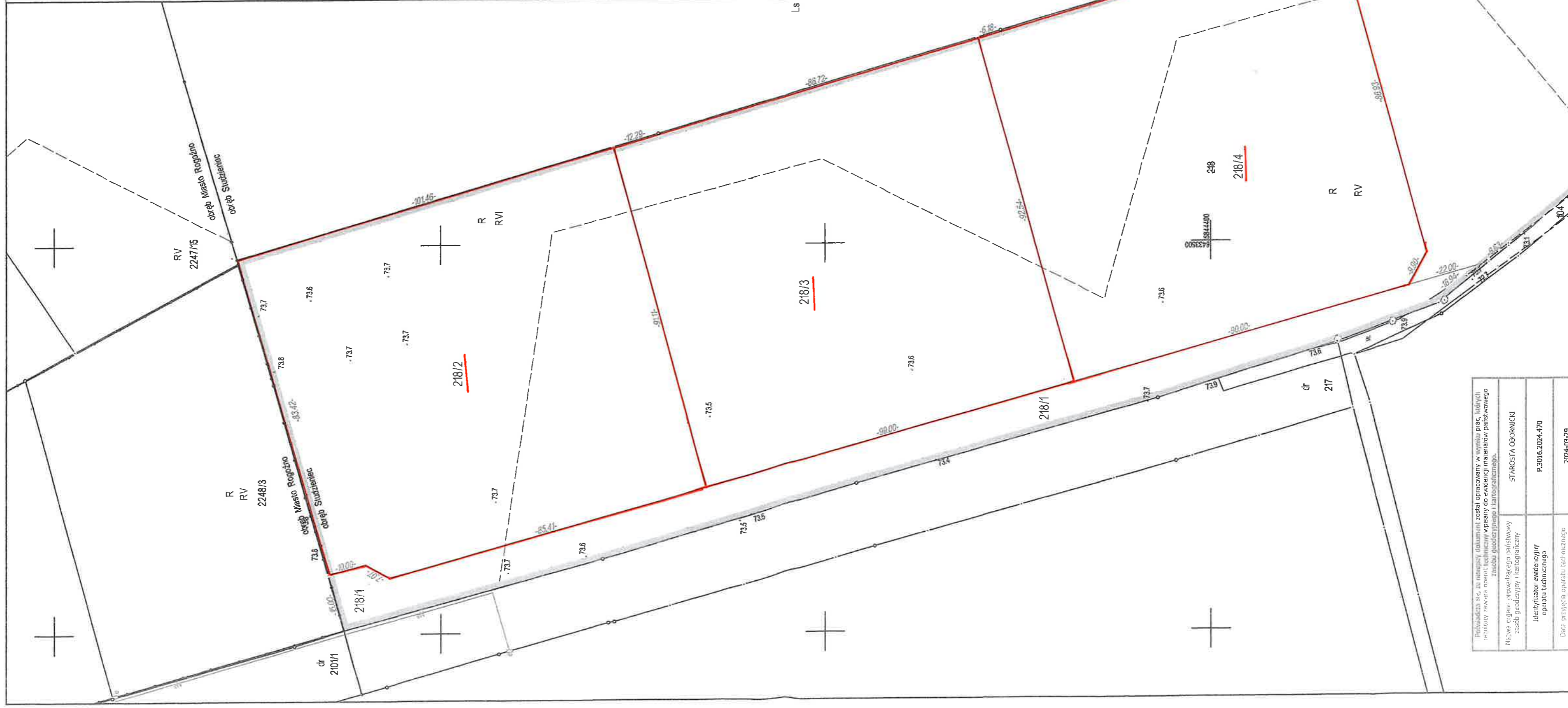

Przebadano S.S. za niniejszym dokumentem, został opracowany w wymiarze prac, których rezultaty zawiera operat techniczny wpisany do ewidencji materiałów pomiarowego zachu geodezyjnego i kartograficznego.	
Nazwa organu prowadzącego państwowy zasób geodezyjny i kartograficzny	STAROSTA OBORNICKI
Identyfikator ewidencyjny operatu technicznego	P.3016.2024.470
Data przyjęcia operatu technicznego	2024-03-29

10181/2

